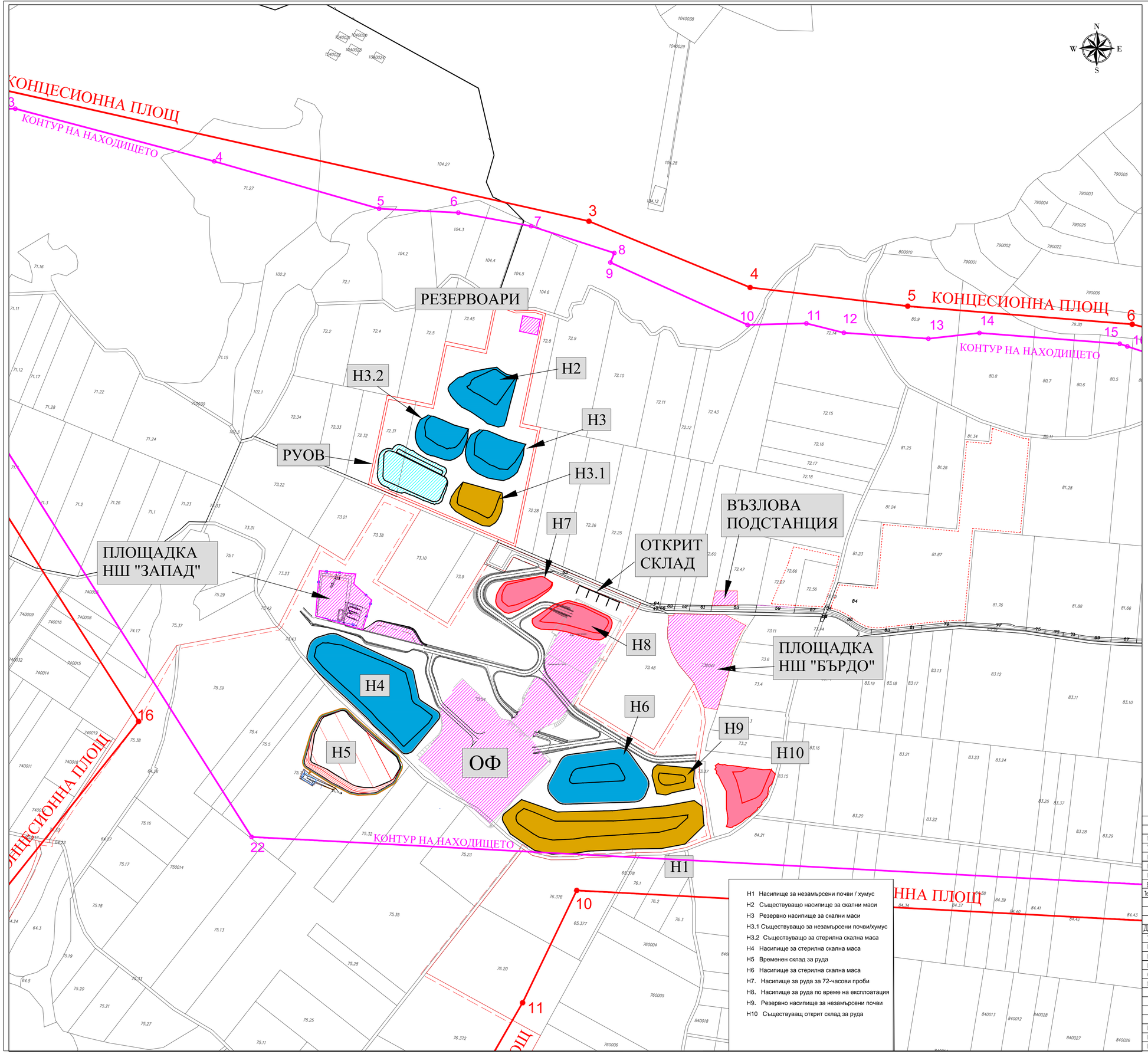

Н1 Насипище за незамърсени почви / хумус
Н2 Съществуващо насипище за скални маси
Н3 Резервно насипище за скални маси
Н3.1 Съществуващо за незамърсени почви/хумус
Н3.2 Съществуващо за стерилна скална маса
Н4 Насипище за стерилна скална маса
Н5 Временен склад за руда
Н6 Насипище за стерилна скална маса
Н7. Насипище за руда за 72-часови проби
Н8. Насипище за руда по време на експлоатация
Н9. Резервно насипище за незамърсени почви
Н10 Съществуващ открит склад за руда

Съгласувал		
Част	Име	Подпис
Минно-технологична	инж. Ч. Горов	
УСИ	инж. П. Малев	
ВиВ	инж. И. Колев	
Ел, КИП и А	доц. инж. К. Джуров	
Вентилация на рудн.	доц. инж. З. Данчев	
Експл. проучване	доц инж. К.Русев	
Техническа поддръжка	инж. Т. Атанасов	

Съгласувал		
Длъжност	Име	Подпис
Управител	инж. Ч. Горов	
Р-л нот. "Геомеханика"	инж. А. Тасков	
Р-л отд. "Минно-тех"	инж. Б. Гидов	
Началник Рудник	инж. Г. Райков	
Отд. "Геология"	П. Апостолов	
Маркшайдер	инж. В. Гинов	

Изготвил		
Главен Проектант	инж. Г. Стоянов	
Гл. Инж. Рудник	инж. Ю. Гюлеев	
Проектант	инж. Д. Керанков	

Печат на проектанта

Възложител:
"Брезник Минералс " ЕООД

БРЕЗНИК МИНЕРАЛС ЕООД
част от групата компании на Acapon Mregen AD от 2012 г.

ИНВЕСТИЦИОНЕН ПРОЕКТ
към Минно-обогатителен комплекс (МОК) "Милин камък", гр. Брезник

Дата	Обект: Подземен рудник	Фаза	Мащаб
Април, 2024	Чертеж: Генерален план на концесионната площ	Р.П.	1:250
		Чертеж № 1	Брой чертежи
	Коорд. с-ма: БГС 2005 UTM 34	Част : МИННА	
	Височинна с-ма: EVRS 2007		
	File name: Gen-Plan1-korekcia_H5.dwg	Редакция №:	00